



# 1er Congreso Internacional del Colegio Mexicano de Profesionales en Gestión de Riesgos y Protección Civil A.C.

"Ciudades más seguras y más humanas ante el riesgo de desastres"



FONDAZIONE MARINO GHETALDI, A.C.  
DESARROLLO, CULTURA, INVESTIGACIÓN Y FILANTROPIA.



## GESTION DEL RIESGO Y ~~DESARROLLO URBANO~~

*crecimiento*

## CIUDAD DE MEXICO

ING. JOSE LUIS HERNANDEZ DEHESA M. SC.



UF...!!!  
QUE TAMAÑO TIENE AHORA  
TENOCHTITLAN...!!!



DE IZQUIERDA A DERECHA 42 KM MAS O MENOS...

DE ARRIBA PA' ABAJO 36 KM, CENTIMETROS MAS , CENTIMETROS MENOS...

TLANE

EL POLI DE ZACATENCO

LA VILLITA DE GUADALUPE

MI OFICINA

ARIOPUERTO

POLANCO WE...!!!

ZOCALO

LAS LOMAS WE...!!!

NEZA YORK

SANTA FE WE...!!!

AQUI ESTAMOS ORITA

TERRITORIO PUMA

XOCHIMILCO (EL MERO CENTRO)

# LA CUENCA DE MEXICO EN 1519



- 1 Calzada de Tepeyacac
- 2 Calzada de Tlacopan
- 3 Calzada de Iztapalapa





*José...!!!  
Que hermosa ciudad  
estoy viendo,  
coño...!!!*





*Ahí nomás pa' que te des un quemón  
sñor malinche....#@\$%&*



*Vive Dios...!!!*

*Que hermosa ciudad les construimos, joder...!!!*



Plano general de la ciudad de México, 1863



# ZONIFICACION ESTRATIGRAFICA DE LA CIUDAD DE MEXICO

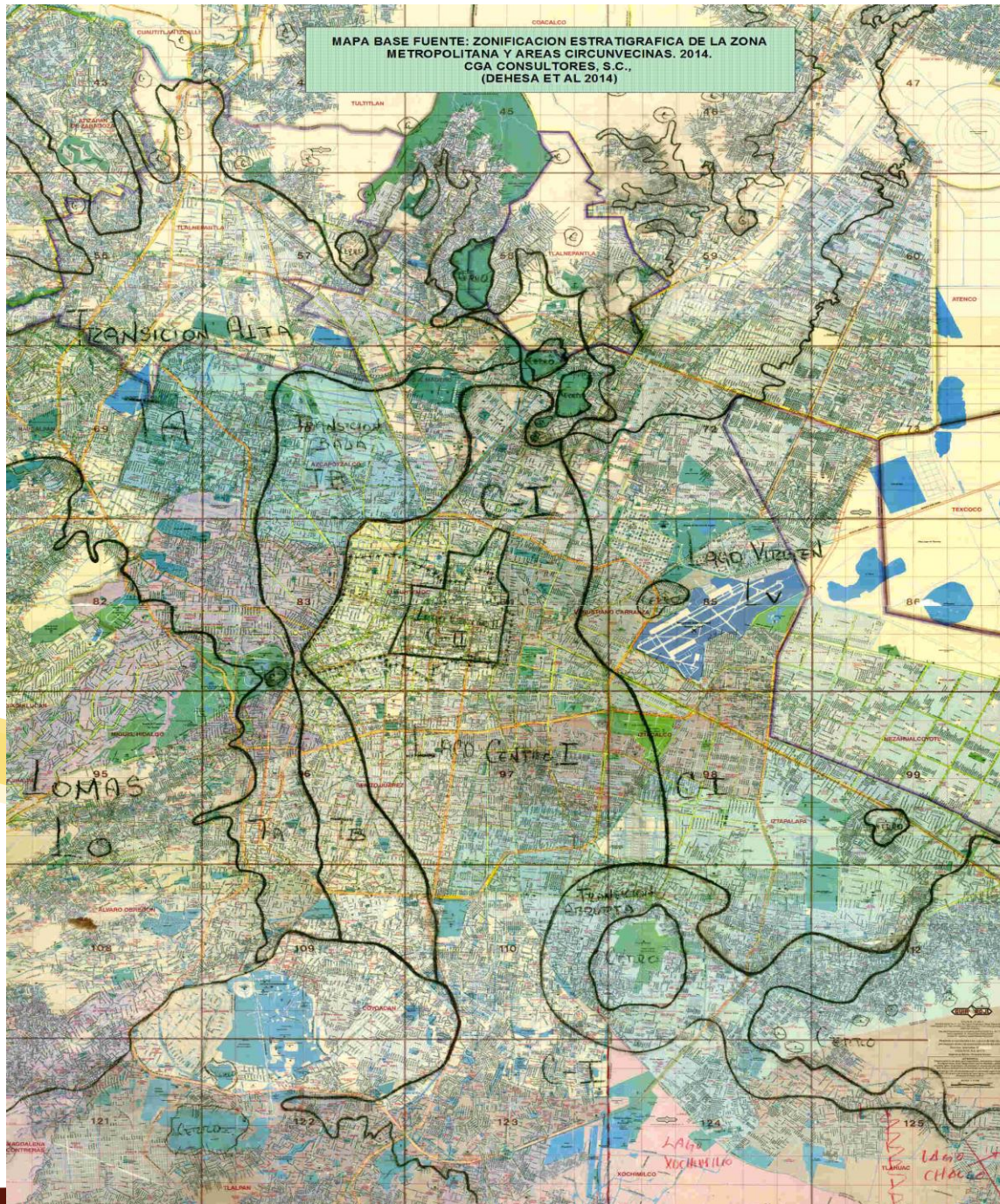

SECCION DE PREGUNTAS MAS FRECUENTES ACERCA DE LA CIUDAD (FAQ):



SE HUNDÍA?...SI  
LLOVÍA MUCHO?...SI  
TEMBLABA MUCHO?...SI  
HABÍA BRONCA TODOS LOS AÑOS?...SI  
LA DEFORESTABAN?...SI  
HABÍA INCENDIOS?...SI  
HABÍA ADMINISTRACIÓN URBANA?  
( LÉASE REGENTES, TECUTLIS, GOBERNADORES, PEJES, MARCELOS, ETC )? ...SI



# CHIN, QUE PENA...SEGUIMOS CASI IGUAL EN EL CONCEPTO...

1. **SEGUIMOS CONFUNDIENDO CRECIMIENTO CON DESARROLLO (MAS BIEN ES DESENEROLLO)**
2. **LA GESTIÓN SON PUROS PLANES Y POCA ACCIÓN (ESTUDIOS, GIRAS, LEYES Y REGLAMENTOS, NORMAS DE ALERTAMIENTO SÍSMICO)**
3. **TODAVÍA SOMOS MAS REACTIVOS QUE PREVENTIVOS (PLANES DN, MARINEROS, MUCHOS RESCATISTAS)**
4. **LOS LIDERES POLÍTICOS NO SABEN DE GESTIÓN DEL RIESGO (MEJOR NI OPINO)**
5. **NO ENFRENTAMOS LA REALIDAD SOCIAL , ECONÓMICA Y POLÍTICA (LÉASE ARTE DEL AGACHE O CHAQUETERISMO)**
6. **SEGUIMOS ECHÁNDOLE LA CULPA A FACTORES EXTERNOS (ANTES ERA TLÁLOC, AHORA LE TOCA EL TURNO A TRUMP)**
7. **LOS ACADÉMICOS NO ATERRIZAN IDEAS (A VECES HASTA FLOTAN A 10 CM DEL PISO)**
8. **NUNCA HAY LANA PARA ESO (EN JAPÓN ES AL REVÉS)**
9. **NO TENEMOS IDEAS TAN ORIGINALES (NOS ENCANTA EL COPY PASTE DE OTROS PAÍSES, LÉASE MARCOS, LEYES, NORMAS, ETC)**
10. **AL FINAL TODO LO JUSTIFICAMOS CON UN CHISTE (HUMOR NEGRO)**



**MEJOR NO LE SIGO, NO VAYA SER QUE ME QUITEN MIS REGISTROS CHATO...!!!**

# TODAVÍA HAY ESPERANZA POR LO QUE SE SUGIERE...PONERNOS A TRABAJAR OBJETIVAMENTE, HACIENDO:

## MARCO CONCEPTUAL

Peligro, vulnerabilidad y riesgos

El ambiente urbano y los riesgos a desastres

## LA PARTICIPACIÓN CIUDADANA EN EL MANEJO DE RIESGOS

Los actores locales

Lineamientos para las estrategias de participación comunitaria

La experiencia del pueblo

## INSTRUMENTOS PARTICIPATIVOS PARA LA EVALUACIÓN DE RIESGOS, PELIGROS, VULNERABILIDAD Y CAPACIDADES

El proceso de evaluación de riesgos en la comunidad

Proceso de evaluación de peligros en la comunidad

Proceso de evaluación de vulnerabilidad y el mapa de recursos de la comunidad

Elaboración del atlas de riesgo de la comunidad

## PLANES LOCALES Y MEDIDAS DE GESTIÓN DE RIESGOS

Planes y proyectos locales para la gestión de riesgos

Metodología de planes de gestión de riesgos

La preparación de los planes de gestión de riesgos

Medidas de protección de las viviendas y su entorno

Medidas de preparación ante los desastres

**Y ESTO SE LLAMA:**



# **GESTIÓN COMUNITARIA DEL RIESGO DE DESASTRE**



***CUANDO LAS COSAS ESTÁN MAL, HAY QUE HACERLAS BIEN...  
SI ESTÁN BIEN, HAY QUE HACERLAS MEJOR...Y SI ESTÁN MEJOR, HAY  
QUE HACERLAS PERFECTAS...!!!***



Colegio Mexicano  
de Profesionales  
en Gestión de Riesgos  
y Protección Civil A.C



**ING. JOSE LUIS HERNANDEZ DEHESA M. SC.**

**[grupocga@gmail.com](mailto:grupocga@gmail.com)**

**[grupocgaconsultores.com](http://grupocgaconsultores.com)**

**55 4824 7404**

**55 6835 6399**